

2018 年第十一届中小學生“漢語橋”語言文化知識復  
習題 (小學 1 - 3 年級)

guó shēng xiāo

1. 中國生 肖(Chinese zodiac)一共有\_\_\_\_\_。

- (A) 12 個 (B) 10 個 (C) 15 個 (D) 24 個

Jīn nián nián

2. 今年是 \_\_\_\_\_ 年?

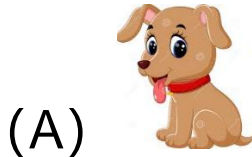

(B)



(D)

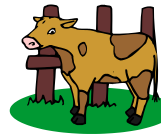

(B)

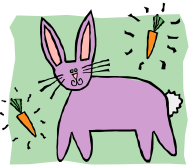

Guó xīn nián

3. 中國新年時，我們說 \_\_\_\_\_?

guò

(A) 過年好

(B) 生日快樂

yè jí

(C) 開業大吉

hé

(D) 百年好合

guò guó shí

4. 過中國新年時，我們吃\_\_\_\_\_。



(B)



(D)

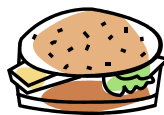

(B)



shí yuán xiāo shǎng dēng

5. 我们\_\_\_\_\_时吃元宵和赏灯?

Yuán xiāo jié

jié

duān wǔ jié

(A) 元宵节 (B) 中秋节 (C) 中国新年 (D) 端午节

guó yòng

6. 中国人用\_\_\_\_\_吃饭?

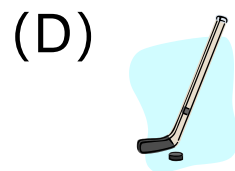
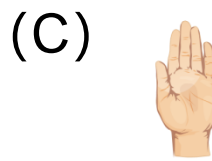
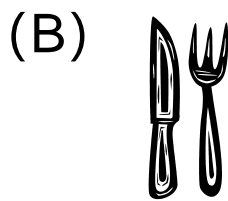
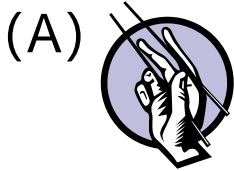

dòng wù

7. 只有中国有的动物是\_\_\_\_\_。

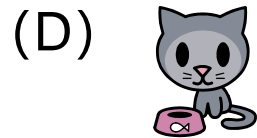
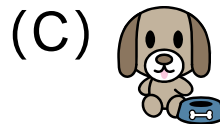

zuì

jí xiáng wù

8. 中国人最喜欢的吉祥物是\_\_\_\_\_。

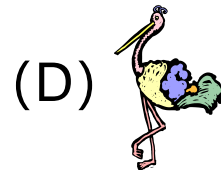
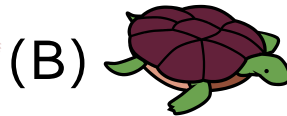

huá mǐn guó qí

9. 中华人民共和国的国旗是\_\_\_\_\_。

(A)

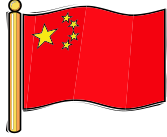

(B)



(C)



(D)



bǐng

10. \_\_\_\_\_中国人吃月饼。

jié yuán xiāo jié

duān wǔ jié

(A) 中秋节 (B) 元宵节 (C) 中国新年 (D) 端午节

huò bì

11. 中国的货币叫\_\_\_\_\_。

Rén mǐn bì

jiā yuán

měi jīn

ào yuán

(A) 人民币 (B) 加元 (C) 美金 (D) 澳元

12. 妈妈的哥哥叫\_\_\_\_\_。

Jiù jiù

shū shu

gū gu

bó bo

(A) 舅舅 (B) 叔叔 (C) 姑姑 (D) 伯伯

13. Chinese names all have\_\_\_\_\_.

(A) family name goes before given name

(B) family name goes after given name

- (C) both are fine
- (D) non of the above are right

14. The capital city of China is\_\_\_\_\_.

- (A) Beijing (B) Nanjing (C) Guangzhou (D) Shanghai

15. \_\_\_\_\_ invented kites.



- (A) Chinese (B) Indian (C) Egyptians (D) Koreans

16. Tian An Men is in\_\_\_\_\_.

- ( A ) Beijing (B) Tianjin (C) Shanghai (D) Nanjing

17. In China, there are \_\_\_\_\_ethnic groups.

- (A) 56 (B) 48 (C) 100 (D) 86

18. Some Chinese holidays use \_\_\_\_\_calendar.

- (A) lunar (B) solar (C) mars (D) Jupiter

19. Please connect the Chinese characters in the left column with the matching items in the right column.

笔

\_\_\_\_\_



墨 (mò)

\_\_\_\_\_



纸

\_\_\_\_\_



砚 (yàn)

\_\_\_\_\_



20. Please connect the Chinese characters in the left column with the matching pictographs in the right column.

日

\_\_\_\_\_



月

\_\_\_\_\_



山

\_\_\_\_\_



水

\_\_\_\_\_



答案: A